

Mapa do Zoneamento Urbano

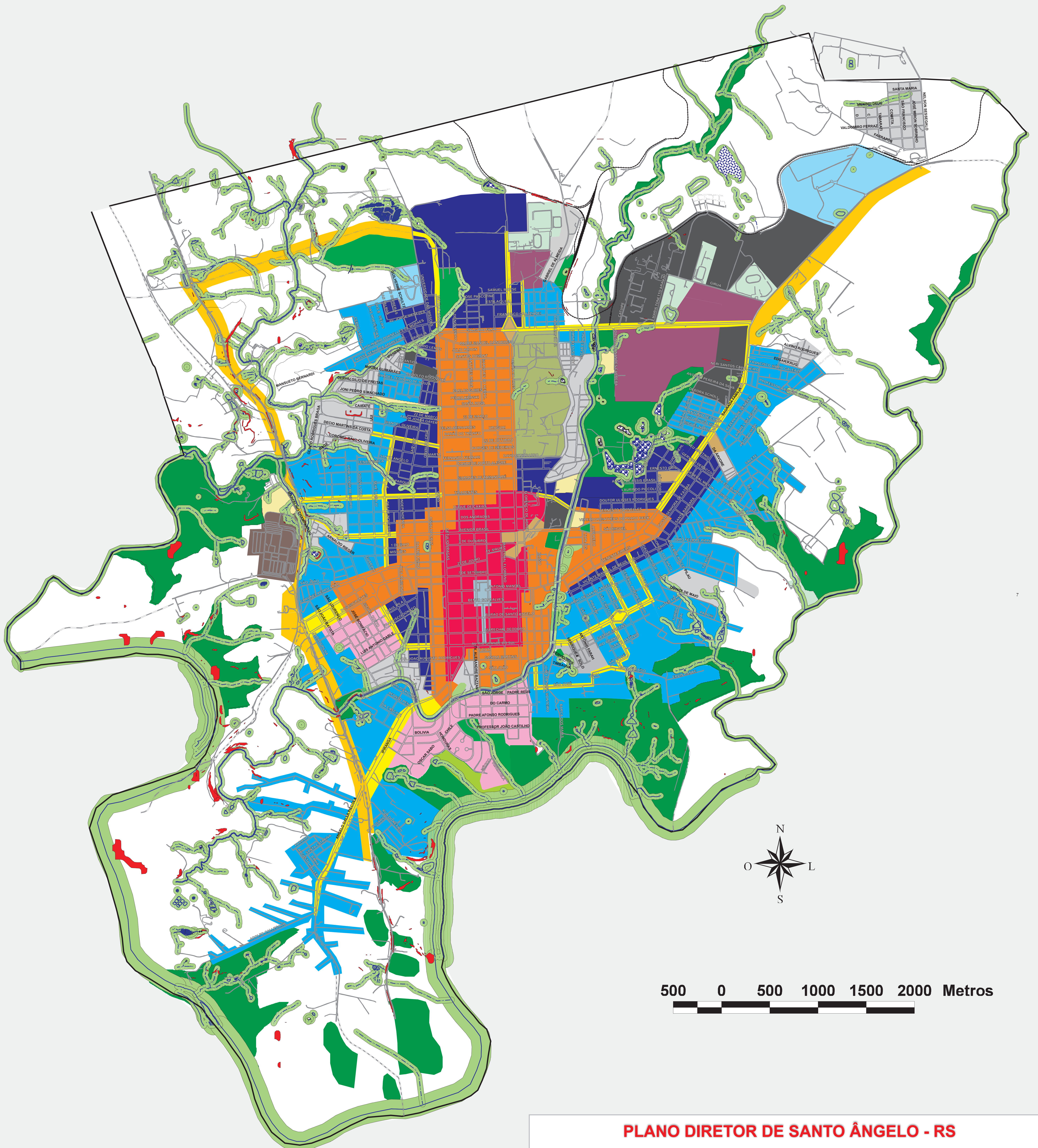

PLANO DIRETOR DE SANTO ÂNGELO - RS

LEGENDA:

Zona Adensável	Área de Adensamento Prioritário	Área de Adensamento Secundário	Área de Transição	Área de Eixos Indutores	Área de Ocupação Extensiva	Área de Expansão Urbana	
Zona de Uso Especial	Área de Interesse Turístico e Institucional	Área do Núcleo do Centro Histórico	Área de Eventos	Área Educacional	Área Militar	Áreas Especiais de Interesse Social	Áreas de Recreação
Zona de Preservação Ambiental	Área de Preservação Permanente	Área de Proteção Ambiental	Área de Compensação Ambiental	Áreas de Risco	Área de Ocupação Restrita	Área de Recuperação Ambiental	
Zona de Produção Urbana	Área Industrial	Área Especial de Logística e Serviços					
Zona Residencial	Área Residencial 1	Área Residencial 2					

Dados Técnicos

Projeção Universal Transversa de Mercator Zona 21S
 Datum Horizontal: SAD-89
 Datum Vertical: Imbituba-SC
 Origem da quilometragem UTM: Equador e Meridiano Central acrescidas das constantes de 10000 km e 500 km respectivamente
 Escala de origem: 1:2000
 Base cartográfica: Levantamento Planialtimétrico de Santo Ângelo-RS de 2003
 Execução: Escritório Técnico do Plano Diretor
 REVISÃO 01 - Alterado pela Lei 3863/14 e Decreto 3.526/14
 REVISÃO 02 - Retificação; exclusão da área adicionada pelo Decreto 3.526/14
 REVISÃO 03 - Alterado pela Lei 4.051/16
 REVISÃO 04 - Alterado pela Lei 4.093/16

